

VOORGEVEL

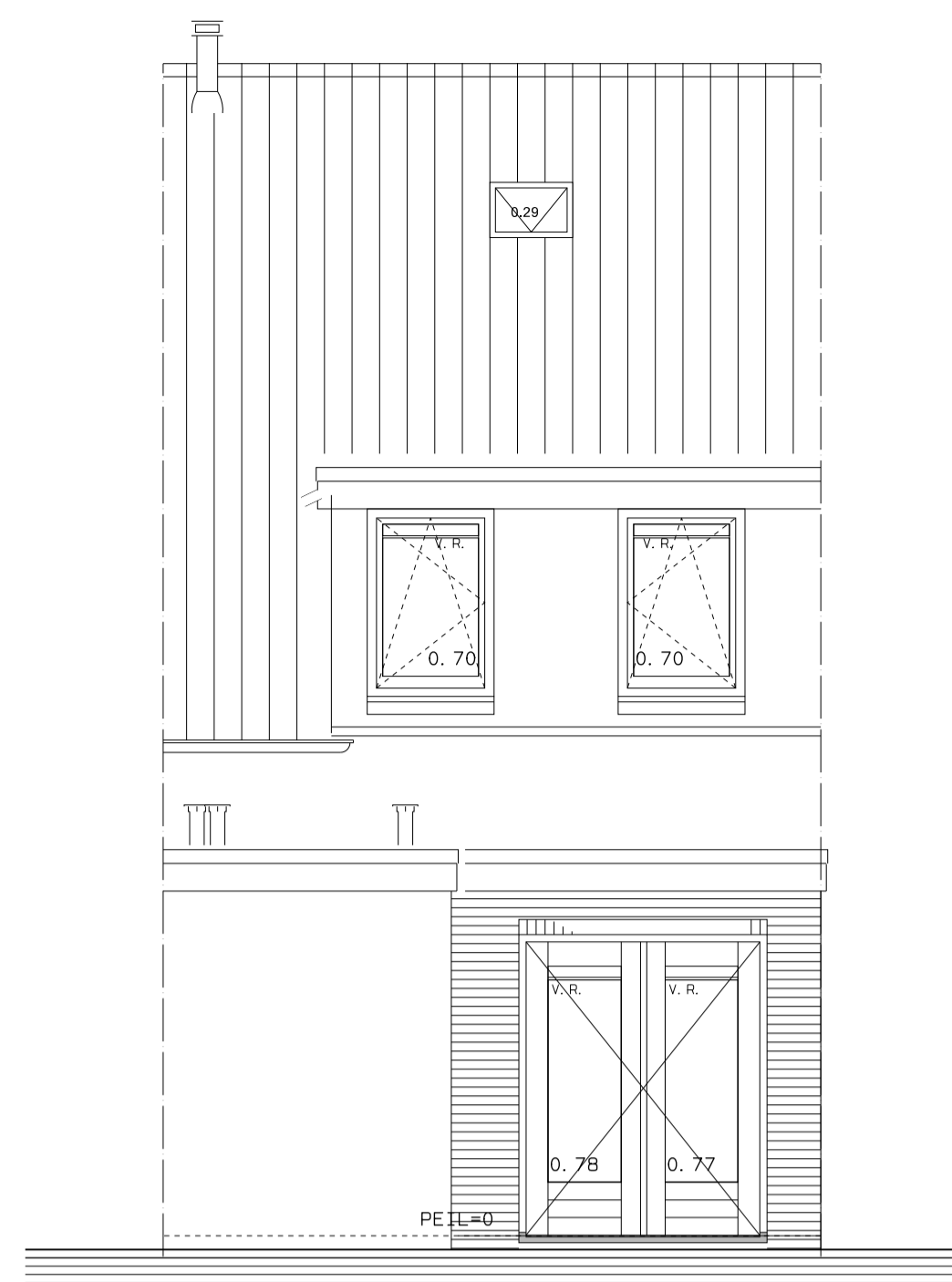

ACHTERGEVEL

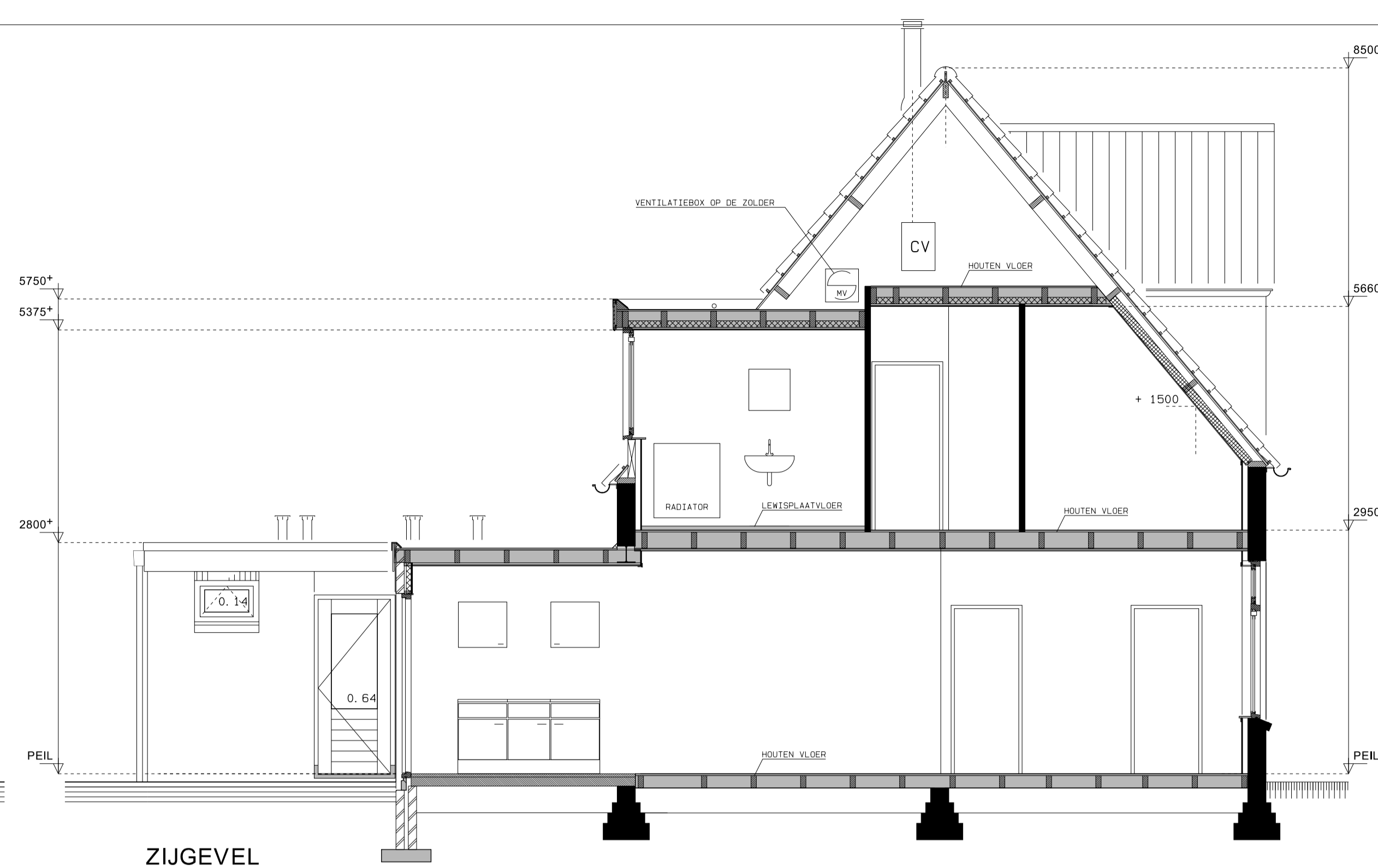

DOORSNEDEN

| RENVOOI | |
|-------------|--|
| | Bestand |
| | geïsoleerde voorzetwand |
| | betonvloer |
| | houten balklaag |
| 25.5 | tupe aanduiding woning |
| | nieuw gevelmetselwerk + houtskeletbouw binnenblad |
| | houtskeletbouw wand, dragend en /of woningscheidend |
| | nieuw gevelmetselwerk |
| | lichte scheidingwand |
| | 20 mm MBBO |
| | steenachtige dorpel t.p.v. lewisplaatvloer |
| | nieuwe deur + kozijn (indien + aangegeven dan deur + kozijn met bovenlicht) |
| | aanhalen metselwerk |
| | leiding mechanische ventilatie |
| | lewisplaatvloer, opbouw vigs. bestek |
| | natuurlijke ventilatie |
| | aansluitpunt mv |
| | dubbele schakelaar |
| | enkele schakelaar |
| | dubbele wcd |
| | lichtpunt |
| | wandlichtpunt |
| | loze leiding |
| | aansluitpunt was (met trekschakelaar) |
| | standleiding, overgaand in ontspanningsleiding |
| | standleiding, aansluiten op bestaande riolering |
| | liggende leiding riolering |
| | aandringen nieuw wandtegelwerk |
| | nieuwe radiator |
| | wandclosetpot met inbouw spoelwaterreservoir afwerken met fersacelplaat waarop wandtegels. |
| | bovenkant reservoir op 1200+ afwerken met plaat fersacel waarop wandtegels. |

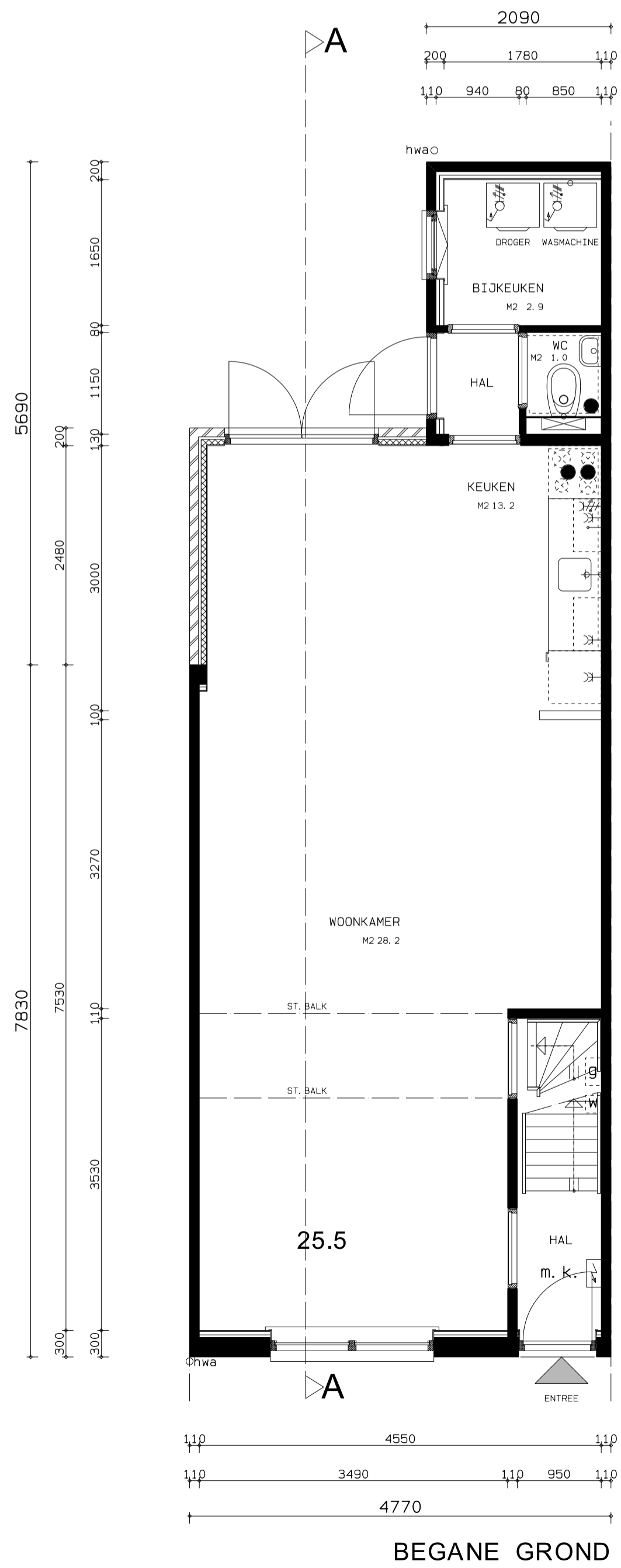

BEGANE GROND

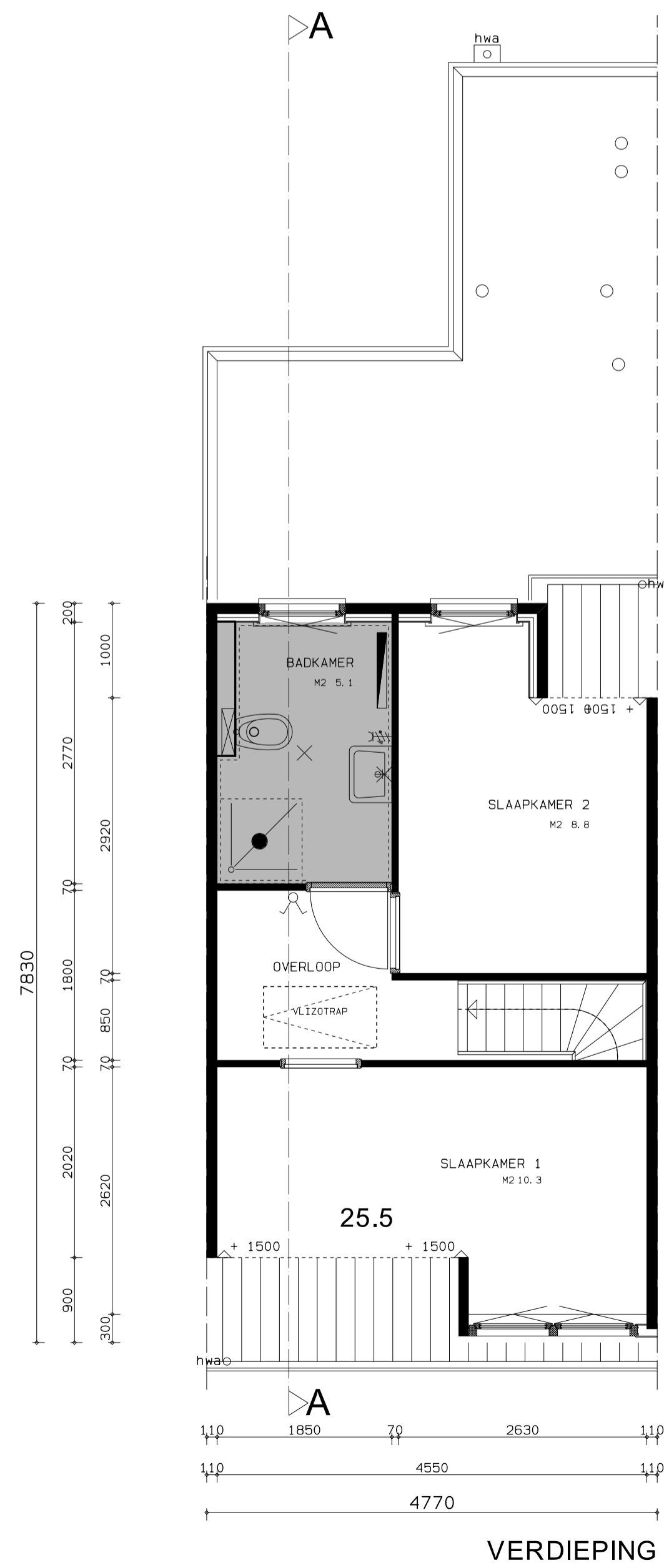

VERDIEPING

MATEN IN HET WERK CONTROLEREN

| | | |
|---|-----------|------------------|
| Werk | Schaal | 1:50 |
| RENOVATIE PATHMOS ENSCHEDENIEUWE TOESTAND FASE 8 | Getekend | HW |
| | Datum | 20-04-05 |
| | Gewijzigd | 05-05-05 |
| | Gewijzigd | |
| Onderwerp | 25.5 | PATHMOSSTRAAT 45 |
| NIEUWE TOESTAND | | |
| Oprachtgever | | |
| DE WOONPLAATS | | |
| BouwAdviesbureau Wolterink | | |
| NIEUWE SCHOOLWEG 4, 7645 AV HOGE HEXEL, TEL: 0546-698258, FAX: 0546-698193, E-MAIL: BAW@HOME.NL | 06-PS45 | Blad |
| | 03-12 | Werknr |
| | A1 | Formaat |